Voir la version en ligne

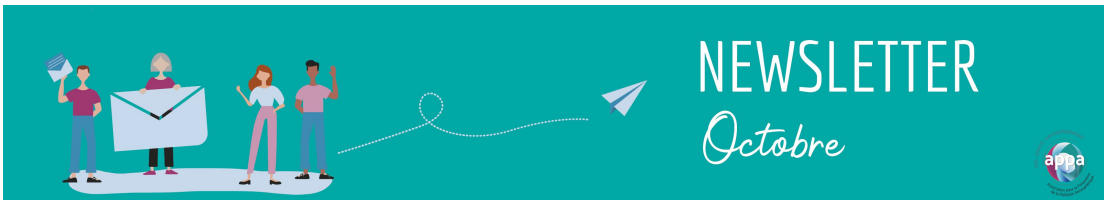

A la une !

📢 Qualité de l'air dans et autour des écoles : agir sur mon territoire

Venez échanger et partager vos expériences, les inscriptions sont ouvertes !

Si la pollution de l'air a un impact sur la santé de tous, les jeunes enfants y sont particulièrement vulnérables.

L'environnement intérieur des écoles est la source de nombreuses pollutions notamment par l'utilisation de produits de nettoyage, les activités manuelles, les matériaux de construction… La pollution peut également provenir de l'air extérieur. En effet, l'école n'est pas dans une « bulle », elle est insérée dans un quartier qui lui-même peut-être plus ou moins concerné par la pollution atmosphérique extérieure ou par les phénomènes d'îlot de chaleur urbain.

Ce colloque, **à destination des collectivités**, organisé par l'**Association pour la Prévention de la Pollution Atmosphérique** (APPA) avec le soutien de l'**Ademe**, l'**ARS Hauts-de-France** et la **Région Hauts-de-France**, permettra d'échanger et de débattre autour de témoignages d'expérience de différents acteurs dans le but d'agir pour améliorer la qualité de l'air et de préserver la santé des jeunes enfants.

📅 **Les 1er et 2 Décembre**

📍 **A Lilliad – Villeneuve d'ascq**

💻 **En visio-conférence**

📢 **Evènement gratuit, inscription obligatoire**

Programme et inscription

Lancement de la formation "Ambassadeur Air et santé" ☁

La **ville de Lomme** et l'**APPA** démarre en **octobre 2022** la formation « **Ambassadeur Air et Santé** ». Cette formation permettra aux habitants volontaires de devenir des acteurs et relais d'information sur la qualité de l'air. A l'issue de cette formation, nos ambassadeurs seront en mesure de mettre en place des actions de sensibilisation et d'information auprès du grand public. La semaine dédiée à la Journée Nationale de la Qualité de l'air 2022 marque le démarrage de cette formation.

Clap de fin pour le projet Et'air

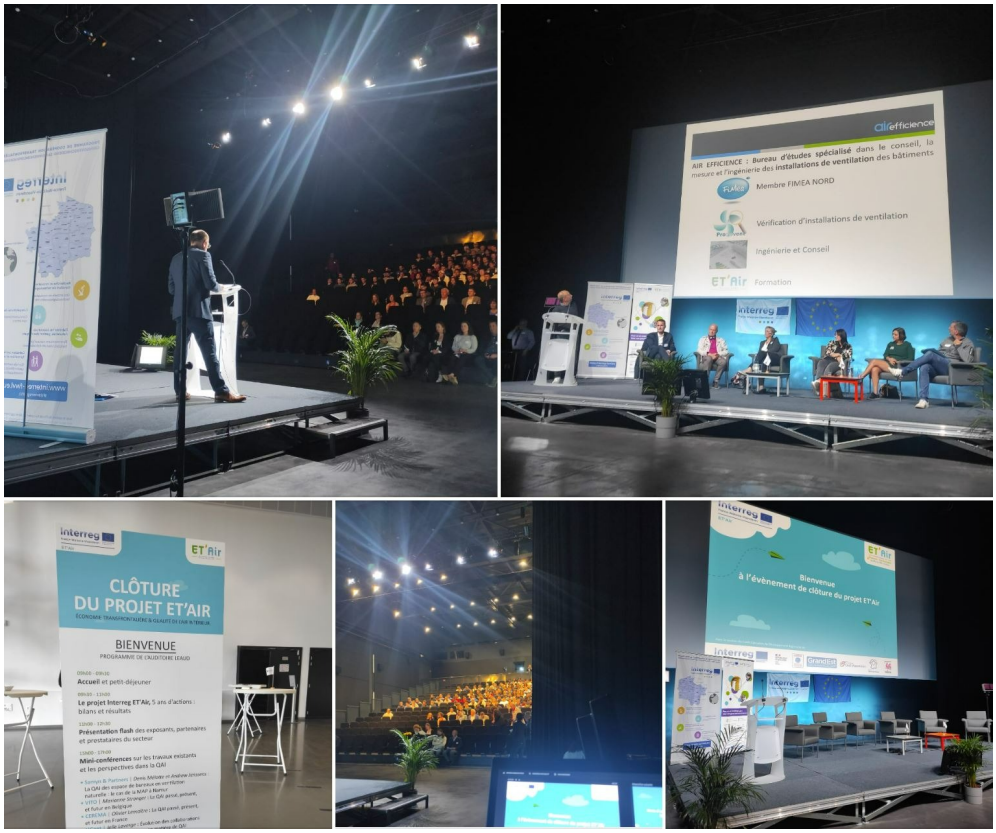

Depuis 2017, l'**APPA** participe activement au projet **Interreg ET'Air** avec 9 autres opérateurs. Ce projet vise à créer, valoriser et mutualiser conjointement des dispositifs de développement et d'accompagnement pour les (futurs) professionnels du bâtiment, les formateurs, les maîtres d'ouvrage… à intégrer la Qualité de l'Air Intérieur dans leurs pratiques.

Le 22 septembre dernier se tenait **l'évènement de clôture du projet ET'Air** à l'espace Créative Mine d'Arenberg. **200 personnes ont participé à cette journée** passionnante où le bilan du projet a été présenté par six des opérateurs. Ils ont pu expliquer les résultats obtenus pendant ces 5 années de projet. De nombreuses informations ont été également partagées grâce notamment aux interventions de quatre experts qui ont fait part leurs dernières réflexions sur la Qualité de l'Air Intérieur, et aux 19 exposants du Salon.

L'ensemble des travaux menés dans le cadre du projet ET'Air sont disponibles sur le **site internet**. Ainsi vous pourrez y découvrir **nos ressources** : les modules de formation, **les vidéos et replay des webinaires** du projet, la stratégie QAI globale développée et ses guides de bonnes pratiques pour chaque phase des projets de construction et de rénovation (programmation, conception, réalisation, réception), **une boite à outils** reprenant l'ensemble des documents utiles à l'intégration de la QAI dans les 4 étapes des projets, un carnet de route avec 20 bâtiments exemplaires, mais aussi un jeu interactif pour découvrir les polluants.

Retour sur le workshop “Changement climatique et santé” organisé par le Pôle Pollution Santé Longévité (P2SL)

La pollution est une réelle problématique de santé publique. Depuis plusieurs années, l’**Institut Pasteur de Lille**, l’**Université de Lille**, l’**IMT Nord Europe**, l’**ULCO** se sont associés au sein du **Pôle Pollution Santé Longévité** (P2SL) afin de mener conjointement des **programmes de recherches** ainsi qu’organiser des rencontres scientifiques sur ce sujet.

Le **4 octobre 2022** a eu lieu une **journée d’échanges** entre acteurs de la recherche et gestionnaires publics autour des **enjeux du changement climatique sur la santé**.

La matinée en format conférences a permis de présenter les enjeux sanitaires du changement climatique et leur intégration dans les politiques locales ainsi que des résultats et programme de recherches en lien avec l’environnement et le climat.

L’après-midi, des ateliers participatifs ont été proposés afin d’échanger sur les besoins et attentes des gestionnaires publics vis-à-vis de la recherche scientifique.

Journée de retour sur le travail de recherche-action habitat/santé

Le 30 septembre 2022 à **l'Institut Méditerranéen du Risque, de l’Environnement et du Développement Durable** https://imredd.fr/ (Nice) a eu lieu une journée de retour sur le travail de recherche-action habitat/santé avec la présence de l’ARS PACA. Cette recherche s’intéresse aux changements de comportement, d’usage, de pratique ou d’observance suite à la visite à domicile de conseillers habitat-santé ou de conseillers en environnement intérieur.

Les évènements À VENIR

Famille, santé et environnement : Adoptez les bons gestes !

A l'occasion de la **Journée Nationale de la Qualité de l'air 2022**, le Point Info Famille de l'**Union Départementale des Associations Familiales du Nord** (Udaf59) organise en partenariat avec l'**APPA** la conférence "Famille, santé et environnement : Adoptez les bons gestes !". Le but est de sensibiliser les familles et les professionnels à l'exposition aux polluants environnementaux. La conférence a lieu le **12 octobre 2022** à **14h00** dans les **locaux de l'Udaf59** et est **accessible en visioconférence**.

Série de webinaires proposée par le réseau Isee : Vers un nouveau plan régional santé environnement (PRSE)" en Ile de France

Cette série de webinaires co-organisée par le **réseau Isee** avec le **Conseil régional** donne la parole à des acteurs à l'origine d'actions ou de travaux menés en santé environnementale en Île-de-France afin d'en tirer des enseignements pour l'élaboration du **PRSE 4**.Le premier webinaire a permis de faire un état des lieux au sein de la région grâce aux données de l'ORS sur l'habitat dégradé, le bruit, la pollution de l'air, la qualité de l'eau, les aménagements et la chaleur. Le deuxième webinaire a porté sur la surveillance et la prévention du risque aux actions "Une seule Santé" et plus particulièrement aux risques allergènes.

Retrouvez l'APPA le **10 octobre** autour du thème **"Précarité énergétique et santé"**.

Plus d'informations et inscriptions

LES ASSISES DE LA QUALITÉ DE L'AIR

Programme

18 & 19 octobre 2022 à l'Hôtel de Ville de Strasbourg

JOUR 1 MARDI 18 OCTOBRE		JOUR 2 MERCREDI 19 OCTOBRE	
8h30 - 9h30	Accueil	8h30 - 9h	Accueil
9h30 - 10h	Ouverture des Assises	9h - 11h	Ateliers Atelier 1 : Flux & acceptabilité sociale Atelier 2 : Qualité air intérieur Atelier 3 : Habitant·e·s & air
10h - 12h	Plénière 10h-11h : Air & santé 11h-12h : Air & climat	11h15 - 12h30	Clôture Signature du Pacte
12h - 13h30	Déjeuner		
13h30 - 15h30	Ateliers Atelier 1 : Coût de la pollution Atelier 2 : Chauffage au bois Atelier 3 : Agriculture & air		
15h45 - 17h45	Visites Visite 1 : Urbanisme & air Visite 2 : Ecole & air Visite 3 : Livraison dernier km Visite 4 : Ceinture verte		
19h30 - 20h	Dîner gala		

Inscriptions

Participez aux Assises nationales de la qualité de l'air.

Rendez-vous les **18 et 19 Décembre** à Strasbourg pour cet évènement organisé par l'Alliance des collectivités pour la qualité de l'air.

Ces journées seront l'occasion de rassembler de nombreuses collectivités qui témoigneront de leur implication dans la lutte contre la pollution atmosphérique.

Retrouvez le **Docteur Fabien Squinazi**, Président de la Commission spécialisée risques liés à l'environnement du Haut Conseil de la Santé Publique, Médecin biologiste et membre de l'APPA dans la **plénière table ronde air et santé de 10h à 12h.**

"Santé environnementale, venez comprendre comment votre environnement influe sur votre santé"

Mercredi 12 Octobre à Martigues : un séminaire " Santé environnementale, venez comprendre comment votre environnement influe sur votre santé" pour présenter **l'étude MISTRA**L, consacrée aux interactions entre polluants de l'air et pollens et les premiers résultats qualitatifs ainsi que les capteurs DIAMS de qualité de l'air.

Les évènements

18/10/22 et 19/10/22 : Assises nationales de la qualité de l'air à Strasbourg

Pour plus d'informations, cliquez ici.

23/11/22 et 25/11/22 : Expositions précoces aux facteurs environnementaux : comprendre les impacts et agir sur les écosystèmes et la santé humaine - SFSE

Pour plus d'informations, cliquez ici.

1/12/22 et 2/12/22 : Colloque QUALITÉ DE L'AIR DANS ET AUTOUR DES ÉCOLES : AGIR SUR MON TERRITOIRE à Villeneuve d'Ascq

Pour plus d'informations, cliquez ici.

Rendez-vous le mois prochain pour de nouvelles actus !

CONTACT :

Communication@appa.asso.fr

N'hésitez pas à relayer largement notre newsletter dans vos réseaux !

Soutenez nos actions en adhérant ou en nous faisant un don
https://www.appa.asso.fr/devenez-acteur-de-la-prevention/

Cet email a été envoyé à @, cliquez ici pour vous désabonner.

235 avenue de la recherche BP86 59373 Loos cedex FR